



www.orgalis.fr

Sage 100 pour PME-PMI



La **référence** pour vos solutions
de gestion d'entreprise

Sage 100



Sage 100

La référence

pour vos solutions de gestion d'entreprise.



- Gestion de l'Activité Commerciale
- Gestion Comptable et Financière
- Paie & Ressources Humaines
- Pilotage
- Services

Choisir Sage 100, c'est piloter votre entreprise avec un ensemble complet de solutions de gestion conçues pour s'adapter à votre activité d'aujourd'hui comme à vos besoins de demain.

Fruit de plus de 20 années d'expérience au contact des PME, Sage 100 est aujourd'hui la référence des solutions de gestion pour PME.

Adaptée à votre organisation et aux spécificités de votre entreprise, Sage 100 repose sur une offre intégrée composée de logiciels de dernière génération privilégiant une utilisation intuitive tout en offrant une vraie profondeur fonctionnelle. Grâce aux fonctions de pilotage embarquées, vous choisissez parmi de nombreux indicateurs clés dont la pertinence, la fiabilité et la disponibilité vous permettent de prendre les bonnes décisions au bon moment.

Pour vous accompagner tout au long de vos projets, Sage s'appuie sur un réseau de 3500 revendeurs dont la proximité et la compétence vous garantissent une grande qualité de prestation.

A tout moment, vous êtes assuré d'utiliser et déployer nos solutions avec efficacité et sérénité.

Au cœur de l'offre du groupe Sage en France, Sage 100 se complète d'une gamme de services étendus que proposent Sage et son réseau de distribution. Que ce soit dans l'usage au quotidien ou dans votre stratégie d'évolution, ces services sont spécialement conçus pour répondre efficacement à la diversité de vos besoins.

Comme plus de 500 000 entreprises qui nous font confiance, rejoindre Sage c'est faire le choix d'une marque solide, reconnue et pérenne, qui place la satisfaction de ses clients au cœur de ses préoccupations.

Choisir Sage 100 pour votre gestion, c'est retrouver la qualité et la fiabilité des produits et des services qui ont convaincu les entreprises les plus exigeantes.

Pour en savoir plus, je vous invite maintenant à découvrir toutes les richesses de Sage 100.

Je suis certain que vous y trouverez la solution la mieux adaptée à votre gestion pour accompagner le développement de votre entreprise en toute sérénité.

A stylized, handwritten signature in black ink.

Héméric de Saint Chamas
Directeur de la Division PME Sage

Sage 100

en 3 valeurs clés

1. Performance

Parce que l'exigence est primordiale en matière de gestion d'entreprise, Sage 100 est un outil puissant et performant qui place la gestion au cœur de la stratégie d'entreprise.

Parce que Sage 100 conjugue profondeur de paramétrage, rapidité de saisie, automatisation des tâches et puissance des outils d'analyse, elle garantit une parfaite visibilité des chiffres de l'entreprise.



2. Envergure

Parce que chaque secteur d'activité a ses spécificités, Sage 100 repose sur une offre complète et modulaire, capable de répondre aux besoins de toutes les PME : Gestion Comptable, Gestion de l'Activité Commerciale, Gestion de la Paie, Gestion Financière, Outils Décisionnels.

Parce que l'information doit être immédiatement disponible et circuler en toute fiabilité, Sage 100 est dotée d'une offre parfaitement intégrée d'e-services et d'e-commerce.

Parce que chaque entreprise a besoin de services à la mesure de son projet, Sage ainsi que ses revendeurs vous accompagnent au quotidien et dans votre évolution.

3. Ouverture

Parce que l'entreprise se développe, Sage 100 propose une offre de logiciels évolutive qui s'intègre parfaitement à votre système d'information, permettant d'ouvrir la base de données à de nombreuses applications standards du marché.

Parce que vous souhaitez une gestion sur mesure, la version SQL Server de Sage 100 constitue l'outil le plus approprié pour centraliser et exploiter en toute sérénité l'ensemble des données.

- Sage 100 Comptabilité
- Sage 100 Immobilisations
- Sage 100 Moyens de Paiement
- Sage 100 États Comptables et Fiscaux
- Sage 100 Analyse Comptable



L'offre Sage 100

propose plusieurs logiciels couvrant les besoins de Gestion Comptable qui permettent de consulter à tout moment votre situation comptable, suivre vos investissements, gérer vos règlements, automatiser vos remises en banque pour une parfaite maîtrise de votre activité.

■ **Sage 100 Comptabilité** est un logiciel qui allie performance, ouverture et richesse fonctionnelle. Il assure la comptabilité générale, auxiliaire, analytique et budgétaire. Ce logiciel, compatible aux normes IAS/IFRS, offre toutes les fonctions nécessaires à une tenue rigoureuse de la comptabilité : rapprochement automatique, relance clients, lettrage en euros et devises avec équilibrage automatique et gestion des écarts de change, TVA sur les encaissements. L'ouverture de Sage 100 Comptabilité lui permet de répondre parfaitement aux besoins de l'entreprise par l'ouverture des bases de données aux grands standards du marché.

Compatible avec **Sage directDéclaration**, il permet d'effectuer rapidement et en toute sécurité les déclarations de TVA à l'administration fiscale.

Avec **Sage e-solvabilité**, la gestion du risque client devient automatique, avec la possibilité de la mise sous surveillance de certains tiers en exploitant la première base de données de risque client en France, Coface Scl.

■ **Sage 100 Immobilisations** intègre la norme CRC 2002/10 et permet la gestion complète des biens d'équipement de l'entreprise : acquisition et cession, calcul des amortissements, transfert automatique des écritures de dotation et de cession vers Sage 100 Comptabilité. Vos fiches d'immobilisations sont créées automatiquement à partir des factures d'achats saisies dans Sage 100 Comptabilité. De son côté, le logiciel **Sage 100 Taxe Professionnelle** permet de répondre à l'obligation légale que représente cet impôt pour l'entreprise.

■ **Sage 100 Moyens de Paiement** facilite les transactions avec les banques. Il prend en charge toutes les opérations d'enregistrement de vos chèques, gère les virements à émettre à l'attention de vos fournisseurs, assure également le suivi des effets de commerce destinés à vos clients et la gestion de vos prélèvements. Enfin, il peut être accompagné du logiciel Telbac 100 pour télétransmettre des ordres de paiement et recevoir des relevés bancaires.

■ **Sage 100 États Comptables et Fiscaux** effectue le traitement des comptes annuels, de l'établissement de la liasse fiscale à la gestion complète de la Plaquette et de l'Annexe. Également compatible avec **Sage directDéclaration**, il permet d'envoyer rapidement et en toute sécurité les données fiscales et comptables à l'administration fiscale.

■ **Sage 100 Analyse Comptable** est composée de 4 logiciels complémentaires : à partir de **Sage 100 Analyse du Bilan**, **Sage 100 Business Plan** permet d'élaborer un prévisionnel à moyen et long terme, qui sera lui-même transféré dans **Sage 100 Budget**. Le réalisé sera confronté aux prévisions dans **Sage 100 Suivi**.

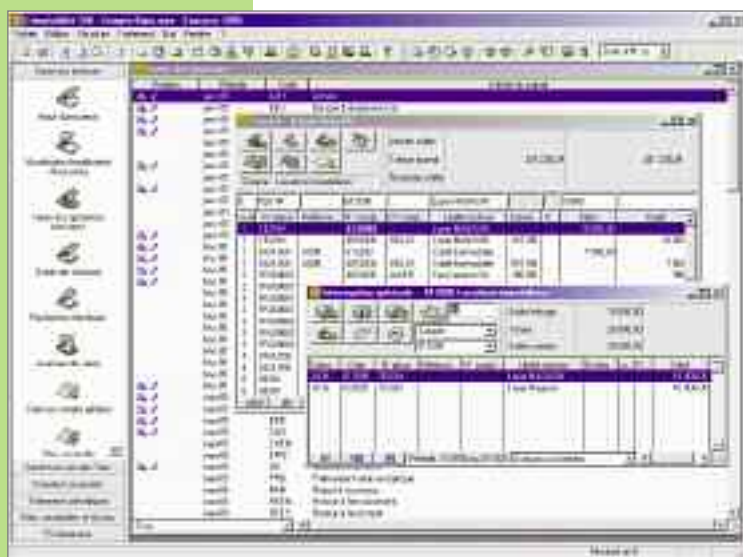

Sage 100 Comptabilité
Saisie d'une écriture comptable.

GESTION DE L'ACTIVITÉ COMMERCIALE

- Sage 100 Gestion Commerciale
- Sage 100 Saisie de Caisse Décentralisée
- Sage 100 e-commerce
- Sage Contact



Spécialement conçue pour les PME-PMI, l'offre Sage 100 propose un ensemble de logiciels dédiés à la gestion de l'activité commerciale.

■ **Sage 100 Gestion Commerciale** a été conçue pour répondre aux spécificités de toutes les entreprises et propose des versions pré-paramétrées et spécialement adaptées aux métiers :

- du **Négoce**,
- du **Service**,
- de l'**Industrie**,

et ce, quelle que soit leur organisation. Le logiciel fournit de nombreuses fonctionnalités puissantes et accessibles pour simplifier et automatiser les tâches quotidiennes du responsable de facturation, comme du responsable d'atelier, du bureau d'étude, des magasiniers, ou encore des ingénieurs d'affaires.

Sage 100 Gestion Commerciale prend en charge toute la structure commerciale de l'entreprise, du simple besoin de facturation à la gestion des livraisons, des affaires, de la fabrication avancée, des entrepôts, des stocks et approvisionnements.

Son lien dynamique avec Sage 100 Comptabilité permet un partage des informations en temps réel et optimise considérablement les traitements. Sage 100 Gestion Commerciale répond parfaitement aux besoins de l'entreprise par l'ouverture des bases de données aux grands standards du marché.

Les fonctions liées à Internet optimisent l'efficacité commerciale et intègrent automatiquement la gestion du risque client avec e-solvabilité, qui permet la mise sous surveillance de certains tiers en exploitant la première base de données de risque client en France, Coface ScrI.

■ **Sage 100 Saisie de Caisse Décentralisée** est interfacé directement à Sage 100 Gestion Commerciale. Spécialement destiné aux entreprises de négoce, aux entrepôts commerciaux et succursales multiples, il satisfait les besoins d'enregistrement des ventes comptoir et de saisie de toutes les opérations traditionnelles de caisse.

■ **Sage 100 e-commerce** permet de déployer vite et très simplement un site marchand en liaison directe avec Sage 100 Gestion Commerciale. C'est une solution complète, livrée clé en main, pour automatiser la création, la gestion et l'hébergement d'un site web marchand multi-lingue et multidevise. Sage e-commerce 100 est disponible en quatre modules indépendants :

- Module Boutique : Prospectez de nouveaux marchés.
- Module Clients : Développez vos relations commerciales, fidélisez vos clients, gérez un Intranet fournisseur.
- Module Nomades : Augmentez la productivité et la réactivité de vos commerciaux.
- Module Sage désigner : Dessinez vous-même l'interface graphique de votre site.

■ **Sage Contact** est un logiciel de gestion de contacts entièrement paramétrable, pour planifier et organiser efficacement vos activités, mettre en place un suivi personnalisé de vos clients et prospects, concevoir des campagnes de marketing direct, piloter et analyser facilement votre activité commerciale.

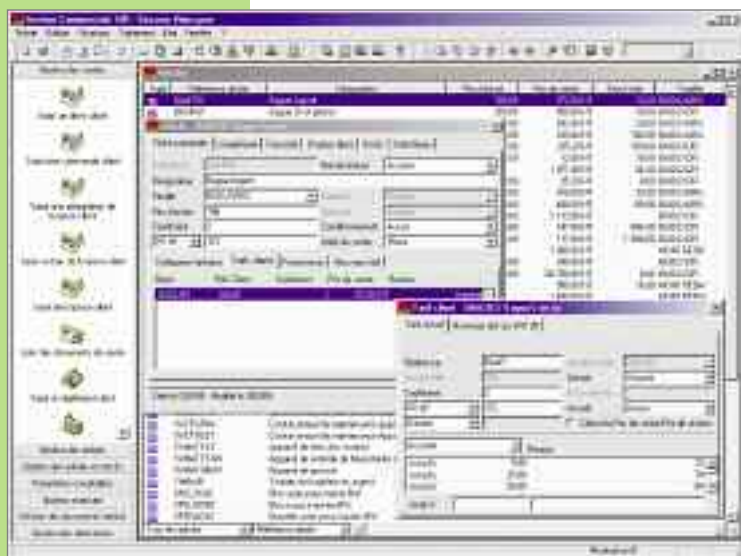

Sage 100 Gestion Commerciale
Gestion tarifaire

GESTION FINANCIÈRE

- Sage 100 Suivi de Trésorerie
- Telbac 100



Sage 100 intègre des logiciels destinés à la Gestion Financière pour vous aider à anticiper vos soldes de trésorerie, optimiser vos flux financiers et faire des simulations de placements et de financements.

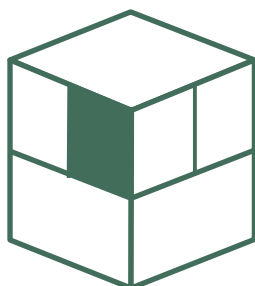

■ **Sage 100 Suivi de Trésorerie** est un logiciel simple et efficace, destiné aux PME-PMI qui ont des flux de trésorerie nécessitant le recours aux services bancaires. Ce logiciel permet non seulement d'anticiper les soldes de trésorerie, de calculer les tickets d'agios et d'effectuer des propositions d'équilibrage afin d'optimiser les gains financiers pour l'entreprise.

■ **Telbac 100** permet d'échanger avec les banques, l'ensemble de ces informations de manière dématérialisée.

OUTILS DÉCISIONNELS

- Sage 100 Edition Pilotée



Sage 100 Edition Pilotée propose aux gestionnaires des PME un outil de pilotage simple et intuitif pour prendre les bonnes décisions.

■ **Sage 100 Edition Pilotée** propose plus de 250 états pré-paramétrés pour accéder à des vues métiers dans tous les domaines de la gestion (Comptabilité, Gestion Commerciale et Paie). En quelques clics, les utilisateurs métiers ainsi que les dirigeants ont la bonne information pour bien décider.

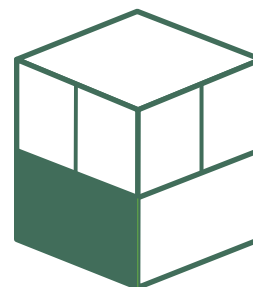

Choisissez
le Pilotage
en temps réel



Sage propose depuis plus de 20 années des solutions de gestion à la pointe de la technologie et ouvertes aux standards de l'industrie.

Sage 100 Edition Pilotée pour SageSQL

La solution de gestion compétitive pour les PME qui souhaitent piloter leur activité en temps réel.

■ **Le pilotage en temps réel pour prendre les bonnes décisions**

Sage 100 Edition Pilotée pour SageSQL intègre en standard le pilotage. Grâce à la centralisation des données et à l'analyse de celles-ci en temps réel, prenez les commandes pour une plus grande maîtrise de votre activité !

■ **La sécurité en toute simplicité**

La console d'administration SageSQL, ne nécessitant pas de compétences spécifiques, permet la sauvegarde automatique et programmable des données de l'entreprise en toute simplicité.

■ **La performance**

Sage 100 Edition Pilotée pour SageSQL offre aux PME exigeantes un gain de performance adapté aux utilisations en réseau et permet le traitement d'important volume de données.

Sage 100 Edition Pilotée pour SQL Server

Sage a choisi la technologie Microsoft SQL Server pour Sage 100 afin d'offrir la plus grande fiabilité et pérennité aux PME.

■ **Le pilotage en temps réel**

Grâce à la richesse des outils de pilotage de Sage 100 dans l'environnement SQL Server, vous faites parler vos données en temps réel avec des indicateurs clé et métiers immédiatement disponibles, des états pré paramétrés et facilement personnalisables, des tableaux de bord consolidés...

■ **L'ouverture à de nouvelles fonctionnalités**

Allez plus loin dans la maîtrise de votre gestion et optez pour des développements personnalisés selon les besoins spécifiques de votre entreprise et les exigences de vos clients.

■ **L'évolution dans la continuité**

A tout moment, vous pouvez évoluer de façon simple et transparente d'une base de données Sage 100 Cbase (propriétaire) vers une base Sage 100 pour SQL Server, tout en conservant l'ergonomie intuitive et éprouvée de Sage 100.

- Sage Paie
- Gestion des Ressources Humaines



Sage 100 est dotée d'une Gestion de la Paie et des Ressources Humaines, fruit de

l'expérience et du dialogue permanent avec ses 25 000 utilisateurs, qui bénéficie des derniers avantages technologiques et d'un environnement très convivial.

■ **Sage Paie** assure la gestion courante de la paie et la gestion administrative du personnel. Ce logiciel répond aux besoins de toute PME-PMI quel que soit son secteur d'activité. Grâce à sa richesse de paramétrage, il gère les règles de paie les plus complexes, s'adapte aisément aux nouvelles règles fiscales et sociales (Fillon) et propose de nombreuses éditions personnalisées, y compris les éditions spécifiques du BTP. Doté de nombreux automatismes, il apporte gain de temps, confort d'utilisation et permet de simplifier la gestion de la paie.

Très riche en informations administratives, Sage Paie assure une gestion administrative du personnel très complète. Le logiciel permet de mettre en place un suivi qualitatif et quantitatif du personnel : médecine du travail, suivi des carrières, bilan social, participation... afin d'optimiser votre gestion du personnel.

Compatible avec **Sage directDéclaration**, Sage Paie permet d'effectuer directement et en toute sécurité les déclarations sociales (DUCS, DADS-U).



Bulletin de paie pré-imprimé Sage, prêt à l'emploi.

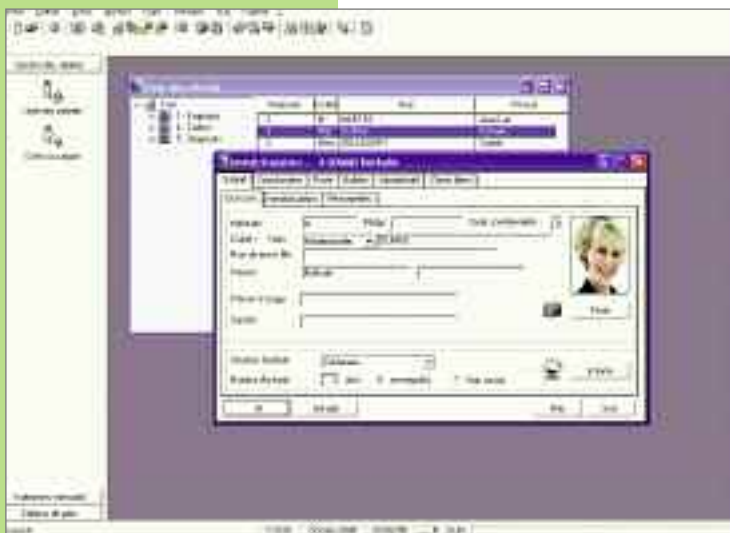

■ **Gestion des Ressources Humaines**, composé des modules de Gestion des Temps et de Gestion de la Formation, permet de gérer les horaires de travail dans l'entreprise ainsi que la formation professionnelle (DIF, plan de formation).

Sage Paie

Une ergonomie conviviale :
barre outlook, treeview, fiche de personnel intuitive...

Bénéficiez
d'une solution globale
à la pointe
des dernières évolutions
technologiques.



- e-services
- Télédéclaration
- Télétransmission bancaire

e-services

■ Accompagner les PME sur Internet. Sage transforme Internet en un **outil de travail utile à l'entreprise** : des e-services complétant ses logiciels de gestion, une offre e-commerce permettant une gestion simple et puissante du site marchand grand public ou **inter-entreprises**.

Avec la technologie **iWebtopDesktop**, les e-services et l'offre e-commerce de Sage s'intègrent de façon transparente aux logiciels de gestion de l'entreprise et tirent le meilleur parti de l'existant.

Automatiser la veille sociale des entreprises

■ Sage Légi'Conventions est un service qui simplifie les missions quotidiennes du gestionnaire de Paie en associant un **plan de paie décliné par convention collective** et des **alertes e-mail**. Ces alertes ont pour vocation d'avertir en temps réel le gestionnaire de Paie sur les évolutions de sa convention.

Cette alternative aux abonnements papier multiples et généralistes permet ainsi de réaliser des bulletins de salaire aux normes, en temps et en heures.

Sage directDéclaration

■ **Sage directDéclaration** est un service permettant de dématérialiser les déclarations fiscales et sociales (TVA, TDFC, DUCS, DADS), directement à partir des logiciels de gestion Sage. Il permet de supprimer l'envoi au format papier, de planifier le calendrier des déclarations et de superviser l'envoi, par des messages de préavis et d'alerte en cas de retard ou d'oubli, jusqu'à la réception de la déclaration par son destinataire (DGI, OPS, URSAFF, ASSEDIC, CRC...).

■ **Sage directDéclaration** rend plus sûres, plus simples et plus rapides les déclarations sociales et fiscales. En un clic, la déclaration est extraite de votre logiciel de gestion, mise en forme, envoyée à son destinataire, journalisée dans votre historique des échanges avec les administrations fiscales et sociales, et enfin archivée.

Télétransmission bancaire

■ **Gains de productivité dans les tâches administratives et comptables**

En moyenne, l'automatisation du rapprochement bancaire prend une heure par mois contre une, voire deux journées si le rapprochement est manuel.

■ **Économies immédiates sur les frais**

Les opérations télétransmises ou remises sur disquettes sont moins coûteuses que les opérations remises sur support papier.

■ **Information en temps réel pour mieux décider**

L'automate de communication permet d'obtenir des informations en temps réel auprès des banques et de prendre les meilleures décisions financières (analyse des flux financiers, équilibrage des comptes, contrôle des conditions bancaires) ou commerciales (impayés).

Les formules
d'assistance "Premium",
la référence en matière
d'accompagnement
et de services.

Les formules d'assistance
" Premium " vous permettent
d'être **rapidement**
opérationnel sur votre logiciel
Sage et de monter
en compétence tout au long
des années tout en pérennisant
votre solution de gestion.

Le site **sage.fr** est le moyen
le plus efficace de disposer
de toute l'information nécessaire
à l'utilisation de vos logiciels Sage
et à la bonne conduite de vos
missions d'aujourd'hui et de
demain.

Vous avez des questions ?
N'hésitez pas à nous les poser...



Découvrez
les dernières actualités,
les offres promotionnelles.

• Les services Sage

Les offres "Premium**"

Avec les formules **Sage Optima**, **Sage Proxima** ou **CCS Maxima**, vous choisissez les services les plus adaptés à votre entreprise, auprès de Sage ou de son réseau de revendeurs agréés.

Ces formules vous feront bénéficier d'un suivi personnalisé et de nombreux avantages :

■ Un suivi personnalisé

- Vos interlocuteurs répondent à toutes vos questions d'ordre technique et vous contactent également régulièrement pour vous aider à optimiser la pratique quotidienne de votre logiciel.
- Un accès 24h/24 et 7j/7 à une "Base de Connaissances" Internet qui recense, entre autres, les réponses des conseillers techniques Sage aux questions les plus fréquemment posées par les utilisateurs des logiciels Sage.

■ De nombreux avantages

- Les mises à jour produit gratuites.
- L'accès à des services et produits à tarif préférentiel,...

Découvrez l'ensemble des avantages abonnés

■ Support

- Service d'Assistance téléphonique inclus :
 - Techniciens dédiés.
 - Plan de suivi technique personnalisé.
- Web Assistance 24 h/24, 7j/7 ("Base de Connaissances" Internet).

■ Solutions

- Les mises à jour gratuites.
- Promotions sur les évolutions produits.
- Remise sur le service de diagnostic et de réparation de fichiers.

■ Échanges

- Mise à disposition gratuite d'informations techniques et commerciales.
- Réception de la revue mensuelle pratique d'informations légales : "RF Conseil".

* En dehors des offres "Premium", la formule d'assistance "Classique" vous permet aussi d'avoir un accompagnement efficace.

Le site www.sage.fr

En tant qu'utilisateur de logiciel Sage, vous bénéficiez d'un accès privilégié à l'**Espace Utilisateurs** du site Sage.fr. Vous y découvrirez :

■ L'actualité sur les produits :

- être informé des nouveautés sur les logiciels Sage, les nouvelles versions produits, ou encore les mises à jour produits mises à votre disposition...
- connaître les offres promotionnelles en cours,
- découvrir les produits interfacés avec les logiciels que vous détenez déjà pour compléter votre équipement.

■ Des informations privilégiées sur les services Sage pour :

- connaître les services d'assistance proposés,
- obtenir les coordonnées des interlocuteurs à votre disposition pour répondre à vos questions.

■ **La Base de Connaissances sur les logiciels** pour obtenir les réponses aux questions les plus fréquemment posées par les utilisateurs, les fiches documentaires produits (réservée aux clients abonnés Sage Assistance).

■ **Des démonstrations** logiciels.

■ **Les stages de formation** sur les logiciels.

Enfin, pour être informé des nouveautés Sage, inscrivez-vous à la **Newsletter** en laissant votre adresse électronique dans la rubrique "Dossiers & Actualités" / "Newsletter".

N'ATTENDEZ PLUS POUR DISPOSER DE L'INFORMATION UTILE,
QUELQUES **clics** SUFFISENT !

A bientôt sur : www.sage.fr